

Les gagnants de l'énigme MUR-MURES - Saison 4 :

« ARCHIP'ELLES - L'ILE EN ELLES » sont connus !

Pour sa quatrième année, la série de portraits sonores et photographiques « **MUR-MURES** », imaginée par Ingrid Blanchard et Bernard Pesce, met en lumière cinq femmes dont la vie a été façonnée par l'île : Ophélie, Isabelle, Julie, Mona, Ingrid.

Souvenez-vous, l'énigme de cette année s'est déployée sous forme de cartes postales distribuées sur tout le territoire hyérois présentant ces femmes avec un QR code intégré pour écouter leurs témoignages.

L'énigme prend aujourd'hui fin car celle-ci a été résolue par l'équipe des « **Joyeux** » !
Félicitations à eux !

Les membres de l'équipe gagnent un magnifique tirage d'une photo de Porquerolles réalisée par Bernard Pesce et signée par l'artiste !



Trésor – Photo Bernard Pesce

Les réponses

Pour satisfaire les curieux qui se sont lancés dans l'énigme sans arriver jusqu'au bout, retrouvez ci-dessous la solution (la difficulté allait crescendo) :



1

Sur l'île, une sainte femme reçoit en son sein ces portraits.

(**Sainte-Agathe**).

Trouve l'homme qui a pris soin d'elle.

(**Pierre**)

2

Au bout de son nom,
ajoute ce qui entoure l'île.
(**Pierre + eau => Pierrot**)

Au bout d'une femme,
il s'est installé. Laquelle ?
(**au bout de Notre-Dame**)

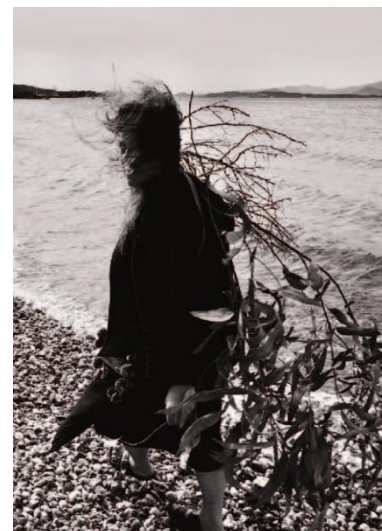



3

Sur la carte de Porquerolles, à l'entrée du village,
retiens le nombre associé à elle.

(Numéro 11)

4

Cette femme est un prénom
(Notre-Dame => Marie),
l'axe de son nom te l'indique
(en suivant la ligne horizontale
sur la carte de Porquerolles,
on tombe sur le prénom Marie)
Il te reste à trouver la mer
(la mère de Marie est Anne)



5



Au calme dans l'espace de la mer,
(Espace consacré à Ste-Anne => église Ste-Anne)
suis le chemin jusqu'au nombre mémorisé,
(le chemin de croix jusqu'à la station 11)
Derrière, de l'autre côté du mur-mure,
(de l'autre côté du mur, à l'extérieur de l'église)
tu trouveras une feuille, minuscule,
Entre les noms de celui qui a pris soin d'elle,
(entre les Pierre)
A la hauteur d'une fleur
(la feuille était cachée à une vingtaine de cm du sol.
Elle indiquait le mot de passe « L'araignée de Louise »).

Photos : Bernard Pesce